



หัวข้อ ความรู้เกี่ยวกับภาษีที่ตัวแทนออกของ(ชิปปิ้ง) ควรรู้

ในวันศุกร์ที่ 9 ธันวาคม 2565 เวลา 13.00 - 16.00 น.

หัวข้อสัมมนา

ภาษีที่เกี่ยวข้องและแนวทางถือปฏิบัติเกี่ยวกับเงินได้จากการให้บริการเป็นตัวแทนออกของ

- ภาษีเงินได้นิติบุคคล
- ภาษีเงินได้บุคคลธรรมดา
- ภาษีมูลค่าเพิ่ม
- ภาษีหัก ณ ที่จ่าย
- เอกสารที่ต้องจัดทำ

กฎหมายที่เกี่ยวข้องตามประมวลรัษฎากร

วางแผนการเสียภาษีอย่างไรให้ถูกต้อง

บรรยายโดย: นางสาวณัฐชานันท์ ดิสโร

Online ผ่านโปรแกรม App zoom

Onsite ณ ห้องอบรมไอทีไอ อาคาร เอสเอสพี ทาวเวอร์ 2

Onsite
รับจำนวนจำกัด
40 ท่านเท่านั้น

ฟรี!! เฉพาะสมาชิกสมาคม
และศิษย์เก่าสถาบันอบรมไอทีไอ เท่านั้น
บุคคลทั่วไป 2,500 บาท/ท่าน

การชำระเงิน

1. โอนเข้าบัญชี "โรงเรียนสถาบันฝึกอบรมทางวิชาการนำเข้าและส่งออก"
ออมทรัพย์ ธนาคารกรุงศรีอยุธยา สาขาลองเตย
เลขที่บัญชี: 012-1-44090-9 หรือ
เช็คสั่งจ่าย "โรงเรียนสถานฝึกอบรมทางวิชาการนำเข้าและส่งออก"
2. ส่งใบสมัคร พร้อมหลักฐานการชำระเงินมาทาง E-mail : iti.ac.th@gmail.com

กรุณาส่งแบบตอบรับภายใน วันพุธที่ 7 ธันวาคม 2565

ประกาศรายชื่อผู้สมัครเข้าสัมมนาใน วันพฤหัสบดีที่ 8 ธันวาคม 2565 ทาง Email

สอบถามเพิ่มเติม

สถาบันอบรมไอทีไอ / สมาคมชิปปิ้งแห่งประเทศไทย

137-141 ถนนสุนทรโกษา เขต/แขวงคลองเตย กรุงเทพฯ 10110 โทรศัพท์: 081-561-6250 , 02-249-1995 ต่อ 13

ใบตอบรับ

“ความรู้เกี่ยวกับภาษีที่ตัวแทนออกของ (ชิปปิ้ง) ควรรู้”

วันศุกร์ที่ 9 ธันวาคม 2565 เวลา 13.00 – 16.00 น.

ONSITE ณ ห้องอบรมไอทีไอ อาคารเอสเอสพิทาวเวอร์ 2

ONLINE ผ่านโปรแกรม APP ZOOM

บจก. / หจก.....

- รหัสสมาชิกสมาคมชิปปิ้งแห่งประเทศไทย (จำกัดบริษัทละไม่เกิน 2 ท่าน)
- ศิษย์เก่าสถาบันออบรมไอทีไอ รุ่นที่
- บุคคลทั่วไป
- นักศึกษา / ข้าราชการ

ชื่อผู้เข้าร่วมสัมมนา

1. (นาย/นาง/นางสาว).....นามสกุล.....

เบอร์โทรศัพท์มือถือ..... E-mail.....

ตำแหน่ง.....

2. (นาย/นาง/นางสาว).....นามสกุล.....

เบอร์โทรศัพท์มือถือ..... E-mail.....

ตำแหน่ง.....

อบรมในรูปแบบ ONSITE ณ ห้องอบรมไอทีไอ (รับจำนวนจำกัด 40 ท่าน)

อบรมในรูปแบบ ONLINE ผ่าน APP ZOOM

ยอดการชำระเงินรวม.....บาท

- ฟรี! สมาชิกของสมาคมชิปปิ้งแห่งประเทศไทย/ศิษย์เก่าสถาบันออบรมไอทีไอ
- บุคคลทั่วไป สัมมนาในรูปแบบ ONSITE ท่านละ 2,500 บาท / ท่าน
- บุคคลทั่วไป สัมมนาในรูปแบบ ONLINE ท่านละ 1,500 บาท / ท่าน
- นักศึกษา / ข้าราชการ สัมมนาในรูปแบบ ONLINE ท่านละ 500 บาท / ท่าน พร้อมแนบหลักฐานบัตรนักศึกษา / บัตรข้าราชการ

วิธีการชำระเงิน

1. โอนเข้าบัญชีออมทรัพย์ “โรงเรียนสถานฝึกอบรมทางวิชาการนำเข้าและส่งออก” ธนาคารกรุงศรีอยุธยา จำกัด (มหาชน) สาขาคลองเตย เลขที่บัญชี 012-144-090-9
2. ส่งหลักฐานการชำระเงินพร้อมแบบตอบรับเข้าทาง E-mail : iti.ac.th@gmail.com

กรุณานำส่งใบตอบรับทางที่ E-mail : iti.ac.th@gmail.com

กรุณาส่งแบบตอบรับภายใน วันพุธที่ 7 ธันวาคม 2565

ประกาศรายชื่อผู้สมัครเข้าสัมมนาใน วันพฤหัสบดีที่ 8 ธันวาคม 2565 ทาง E-mail

สมาคมชิปปิ้งแห่งประเทศไทย
เลขที่ 116/45 อาคาร SSP TOWER ชั้น 12A
ถนน ณ ระนอง แขวงคลองเตย เขตคลองเตย
กรุงเทพฯ 10110 โทร 081-5616250

SSP TOWER 2

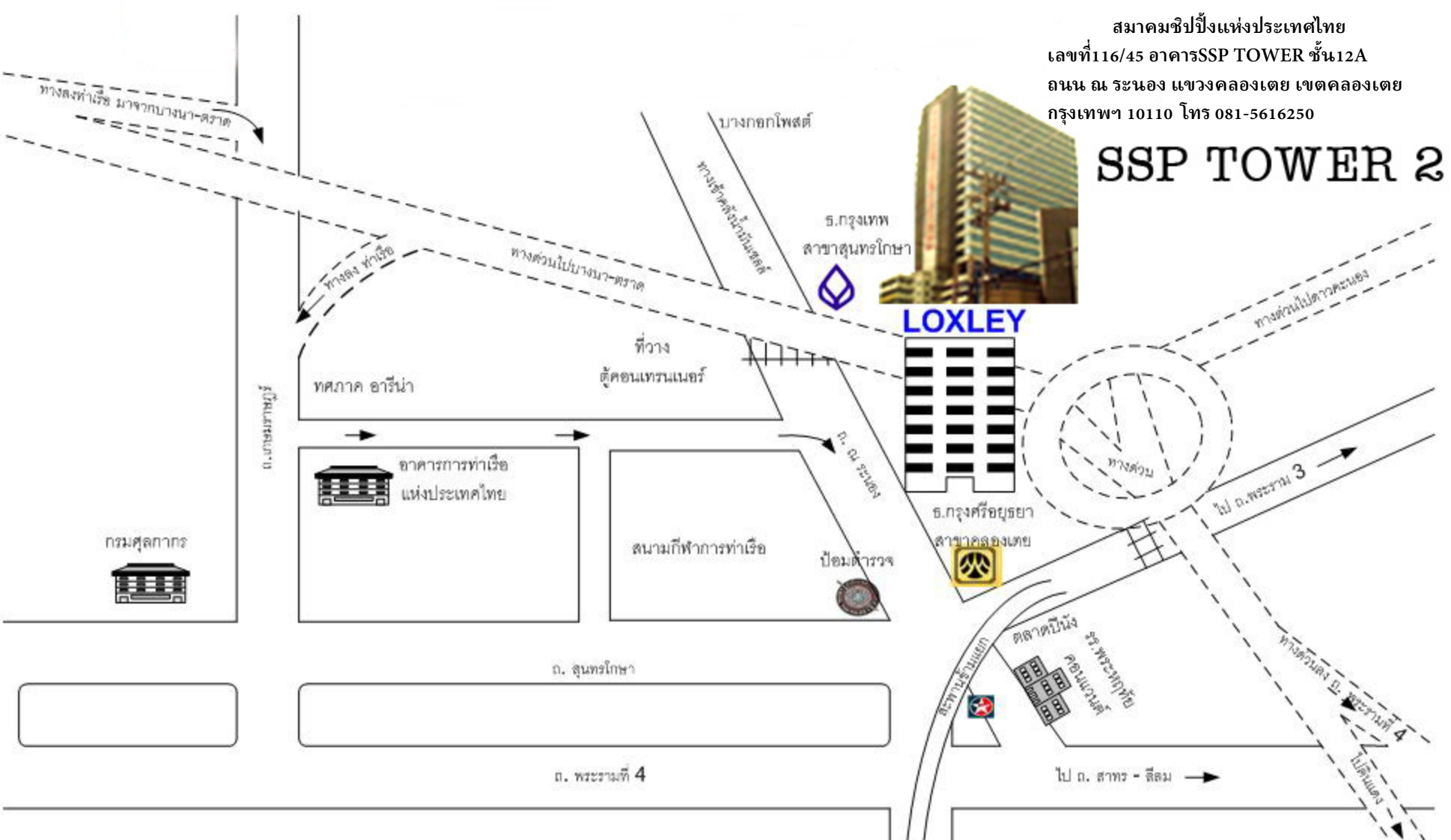

LOXLEY

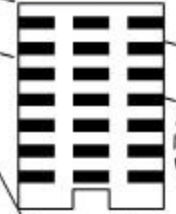

ร.กรุงเทพ
สาขาสุนทรโกษา

ร.กรุงเทพอยุธยา
สาขาคลองเตย

ต. สุนทรโกษา

ต. พระรามที่ 4

ไป ต. สาทร - สีลม

ไป ต. พระราม 3

ไป ต. พระรามที่ 4

ไป ต. คลองเตย